

	SECRETARÍA DE ESTADO EN EL DESPACHO DE ENERGÍA	NCI-TSC/332-00
	PLAN DE MANTENIMIENTO INSTITUCIONAL	SEN

Tabla de Contenido

1.	Objetivos	2
2.	Alcance	2
3.	Usuarios	2
4.	Diagrama del mantenimiento preventivo y correctivo de bienes de larga duración	3
5.	Periodo	3
6.	Fecha de Elaboración	4
7.	Mantenimiento de bienes de larga duración	4
	A. Identificación de bienes de larga duración (Especificar descripción del bien, especificación técnica, unidad al que se encuentra asignado, costo etc.)	4
	B. Clasificación por tipo de bien (código asignado y detalle del mismo)	4
	C. Dirección/Departamento/Unidad a la que pertenece el bien	6
8.	Planificación de mantenimiento	6
	A. Mantenimiento preventivo	6
	1. Dirección/Departamento/Unidad a la que pertenece el bien.	6
	2. Dirección/Departamento/Unidad a la que pertenece el bien.	6
	3. Clasificación por tipo	6
	4. Fecha de la última revisión	6
	5. Fecha de revisión programada	9
	5. Ubicación	10
	6. Responsable del Mantenimiento (Institución o se va a ejecutar a través .de la garantía de calidad en caso de que aplique).	10
	B. Mantenimiento correctivo	10
	1. Dirección/Departamento/Unidad a la que pertenece el bien.	10
	2. Dirección/Departamento/Unidad a la que pertenece el bien.	10
	3. Clasificación por tipo	10
	4. Fecha de la última revisión	10
	5. Fecha de revisión programada	10
	6. Ubicación	10
	7. Responsable del Mantenimiento (Institución o se va a ejecutar a través .de la garantía de calidad en caso de que aplique).	10
9.	Anexos	11

	SECRETARÍA DE ESTADO EN EL DESPACHO DE ENERGÍA	NCI-TSC/332-00
	PLAN DE MANTENIMIENTO INSTITUCIONAL	SEN

1. Objetivos

- Establecer la programación y fechas estimadas de reparaciones preventivas para cada uno de los vehículos.
- Aumentar la vida útil de cada una de las Unidades de transporte
- Controlar el cumplimiento del mantenimiento preventivo y en tiempo y forma
- Mantener la flota vehicular en buen estado anticipándose a las fallas
- Mantener la flota vehicular en buen estado para atender las necesidades técnicas y no técnicas de la Institución.

2. Alcance

Diseño del protocolo de seguridad para el mantenimiento de vehículos automotrices que prestan el servicio de transporte para las necesidades técnicas y no técnicas de la Secretaría de Energía.

3. Usuarios

DIRECCIONES TECNICAS	USUARIOS
DESPACHO MINISTERIAL	SECRETARIO DE ESTADO, SUBSECRETARIO DE ESTADOS
DIRECCIÓN GENERAL DE HIDROCARBUROS	ANALISTAS, INSPECTORES TECNICOS
DIRECCIÓN GENERAL DE SEGURIDAD RADIOLÓGICA	ANALISTAS, ASESORES, INSPECTORES TECNICOS
DIRECCIÓN NACIONAL DE PLANEAMIENTO ENERGETICO	ANALISTAS, ASISTENTES, ECONOMISTAS
DIRECCIÓN GENERAL DE EFICIENCIA ENERGÉTICA	ANALISTAS, INSPECTORES TECNICOS
DIRECCIÓN GENERAL DE ELECTRICIDAD Y MERCADOS	ESPECIALISTAS DE ELECTRIFICACIÓN, OFICIAL TECNICO
DIRECCIONES NO TECNICAS	
SECRETARIA GENERAL	PERSONAL DE SECRETARIA GENERAL
DIRECCIÓN LEGAL	PERSONAL DE DIRECCIÓN LEGAL (ABOGADOS)
UNIDAD DE RESPONSABILIDAD SOCIAL	PERSONAL DE RESPONSABILIDAD SOCIAL
UNIDAD DE COMUNICACIÓN INSTITUCIONAL	PERSONAL DE COMUNICACIÓN
UNIDAD DE PLANIFICACIÓN	PERSONAL DE PLANIFICACIÓN Y EVALUACIÓN DE LA GESTIÓN
ADMINISTRATIVO	
GERENCIA ADMINISTRATIVA	PERSONAL DE ADMINISTRACIÓN
SUBGERENCIA DE RECURSOS MATERIALES Y SERVICIOS GENERALES	MOTORISTAS, PERSONAL DE SERVICIOS GENERALES
SUBGERENCIA DE PRESUPUESTO	PERSONAL DE PRESUPUESTO, PERSONAL DE CONTABILIDAD
SUBGERENCIA DE RECURSOS HUMANOS	PERSONAL DE RECURSOS HUMANOS

4. Diagrama del mantenimiento preventivo y correctivo de bienes de larga duración

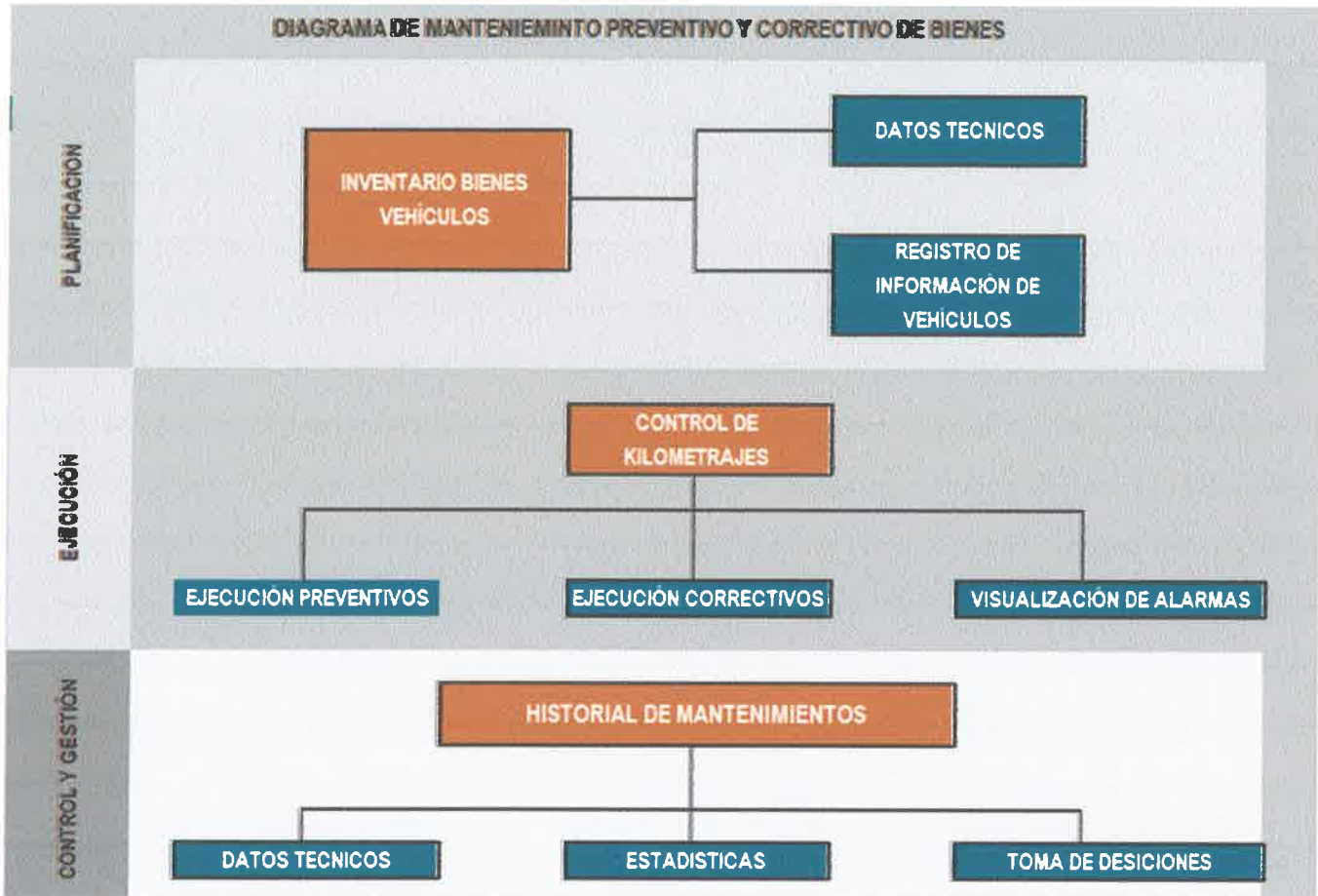

5. Periodo

La planificación anual de mantenimiento para la flota vehicular consta de 4 trimestres

PERIODO		PLAN ANUAL DE MANTENIMIENTO INSTITUCIONAL 2024	
No.	FECHA	TOTAL, VEHICULOS	
1	ENERO-MARZO	10	PRIMER TRIMESTRE DE MANTENIMIENTO PARA FLOTA VEHICULAR
No.	FECHA	TOTAL, VEHICULOS	
2	ABRIL-JUNIO	10	SEGUNDO TRIMESTRE DE MANTENIMIENTO PARA FLOTA VEHICULAR
No.	FECHA	TOTAL, VEHICULOS	
3	JULIO-SEPTIEMBRE	10	TERCER TRIMESTRE DE MANTENIMIENTO PARA FLOTA VEHICULAR
No.	FECHA	TOTAL, VEHICULOS	
4	OCTUBRE-DIECIEMBRE	10	CUARTO TRIMESTRE DE MANTENIMIENTO PARA FLOTA VEHICULAR

6. Fecha de Elaboración

FECHA ACTUAL
JUEVES 29 DE FEBRERO

7. Mantenimiento de bienes de larga duración

A. Identificación de bienes de larga duración (Especificar descripción del bien, especificación técnica, unidad al que se encuentra asignado, costo etc.)

Identificación de bienes de larga duración	
TIPO DE BIEN	VEHÍCULO
TOTAL, VEHÍCULOS	10
DEPENDENCIA	SECRETARIA DE ESTADO EN EL DESPACHO DE ENERGÍA

B. Clasificación por tipo de bien (código asignado y detalle del mismo)

CODIGO	DESCRIPCIÓN TÉCNICA DE CADA VEHÍCULO						
No. FICHA	DESCRIPCIÓN DEL BIEN	COLOR	CHASIS/VIN	MOTOR	AÑO	PLACA	CILINDRAJE
0000924	Toyota Microbús: Modelo Hiace, Combustible Diesel.	Blanco	JTFHK02P600012037	5L6274661	2016	GHA0346	2986
0000931	Nissan Todo terreno (Pick Up): Modelo Frontier NP300, Combustible Diesel	Azul Oscuro	3N6CD33B0ZK420862	YD25717008P	2020	GHA0351	2500
0000925	Nissan Turismo: Modelo Almera, Combustible Gasolina.	Beige Metálico	KNMC4C2HMBP795569	QG16320072P	2010	GHA0352	1600cc
0000922	Toyota Todo terreno Pick Up: Modelo Hilux 4x2, Combustible Diesel, Capacidad 5 personas.	Super Blanco 2	MR0ES8DD700195415	2KDU838332	2016	GHA0345	2494
0000923	Ford Todo terreno Pick Up: Modelo Ranger Combustible Diesel, Capacidad 5 personas	Gris Marino 2	6FPPXXMJ2PEA34257	SA2HPEA34257	2015	GHA0343	3200
0000930	Nissan Todo terreno (Pick Up): Modelo Frontier NP300, Combustible Diesel.	Blanco	3N6CD33B4ZK426843	YD25723419P	2021	GHA0344	2500
0000109	Honda Motocicleta CBF125 Combustible Gasolina.	Gris	ME4JC732EH8067736	JC73E80149093	2017	GBA2298	124
0000086	Honda Motocicleta CBF125 Combustible Gasolina.	Negro	ME4JC738DJ7007388	JC73E72018803	2018	GBA1901	125

CODIGO	DESCRIPCIÓN TÉCNICA DE CADA VEHÍCULO						
No. CERTIFICACIÓN	DESCRIPCIÓN DEL BIEN	COLOR	CHASIS/VIN	MOTOR	AÑO	PLACA	CILINDRAJE
0001394	Toyota Todo terreno Pick Up: Modelo Hilux 4x2, Combustible Diesel, Capacidad 5 personas.	Blanco	MR0ES8DD400185263	2KDU839671	2016	GHA0430	2494

CODIGO	DESCRIPCIÓN TÉCNICA DE CADA VEHÍCULO						
No. FICHA	DESCRIPCIÓN DEL BIEN	COLOR	CHASIS/VIN	MOTOR	AÑO	PLACA	CILINDRAJE
0001394	Nissan Todo terreno (Pick Up): Modelo Frontier 4x4 doble cabina, combustible Diesel, Capacidad 5 personas.	Gris	3N6CD33B3ZK459171	YD25770241P	2024	GHA3795	2500

REPORTES DE CERTIFICACIÓN DE BIENES NACIONALES DEL ESTADO



DIRECCIÓN NACIONAL DE BIENES DEL ESTADO
 REPORTES DE CERTIFICACIONES DE BIENES PROPIEDAD DEL ESTADO

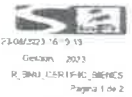

INSTITUCIÓN: 0119 SECRETARÍA DE ENERGÍA
 GERENCIA ADMINISTRATIVA: 001 GERENCIA GENERAL
 UNIDAD EJECUTORA: 001 COORDINACIÓN ADMINISTRATIVA

Nro. Documento	Nro. Ficha	Nro. de Inventario	Marca	Descripción	Serie	Color	Nro. de Chasis	Nro. Motor	Año	Nro. Placa	Categoría	Costo
000015	000024	251015-0000000001	TOYOTA	MOTOR	171423400012	BLANCO	JTH00290001	56270001	2016	CA-02045	290	814,465.00
000017	000031	210017-0000000001	NISSAN	TODOTERRENO (PICK UP) MODELO FRONTIER NP300 COMBUSTIBLE DIESEL	24603380294	AZUL OSCURO	346033101004	40511190801	2015	GA-00591	2500	866,581.00
000018	000025	010018-0000000001	NISSAN	TURISMO MODELO ALMERA COMBUSTIBLE GASOLINA	43604248801	GRIS	43604248801	40543217201	2015	GA-00355	1600.00	754,567.10
000019	000022	010019-0000000001	TOYOTA	TODOTERRENO (PICK UP) MODELO HILUX 4X4 COMBUSTIBLE DIESEL CAPACIDAD PERSONAS TODOTERRENO (PICK UP) MODELO HILUX 4X4	346033101004	BLANCO	346033101004	40543217201	2015	GA-00355	2400	813,567.00
000020	000023	010020-0000000001	FORD	TODOTERRENO (PICK UP) MODELO RANGER COMBUSTIBLE DIESEL CAPACIDAD PERSONAS TODOTERRENO (PICK UP) MODELO RANGER	346033101004	BLANCO	346033101004	40543217201	2015	GA-00355	3100	915,425.00
000021	000026	010021-0000000001	NISSAN	TURISMO MODELO XTRAIL COMBUSTIBLE GASOLINA	346033101004	BLANCO	346033101004	40543217201	2015	GA-00355	2500	766,160.00
000022	000027	010022-0000000001	HONDA	MOTOCICLETA MODELO CB 125 COMBUSTIBLE GASOLINA	346033101004	GRIS	346033101004	40543217201	2015	GA-00355	124	34,715.00
000023	000028	010023-0000000001	HONDA	MOTOCICLETA MODELO CB 125 COMBUSTIBLE GASOLINA	346033101004	GRIS	346033101004	40543217201	2015	GA-00355	124	34,715.00
000024	000029	010024-0000000001	HONDA	MOTOCICLETA MODELO CB 125 COMBUSTIBLE GASOLINA	346033101004	GRIS	346033101004	40543217201	2015	GA-00355	124	34,715.00
TOTAL UNIDAD EJECUTORA:											881	3,490,306.76
TOTAL GERENCIA ADMINISTRATIVA:											881	3,490,306.76
TOTAL INSTITUCIÓN:											881	3,490,306.76



DIRECCIÓN NACIONAL DE BIENES DEL ESTADO
 REGISTRO DE VEHÍCULOS

INSTITUCIÓN	SECRETARÍA DE ESTADO EN EL DESPACHO DE ENERGÍA	DEPENDENCIA														
Nº	MARCA	MODELO	SERIE DE CHASIS	Nº MOTOR	TIPO	COLOR	AÑO	FECHA INSCRIPCIÓN	PLACA	VALOR	CS	BARRIO	CD	COMUN.	CATEG.	
1	TOYOTA	HILUX	346033101004	40511190801	TODOTERRENO	BLANCO	2016	28/5/2016	CA-02045	814,465.00	M	16	101	URB. EL ESTERO	PERSONAS	
TOTAL											1	814,465.00				

PREPARA: [Firma] (MAYOR DEL GOBIERNO ADMINISTRATIVO)
 VERIFICA: [Firma] (DIRECTOR EJECUTIVO DE BIENES DEL ESTADO)
 CERTIFICACION No. 149-2023
 EL SUSCRITO DIRECTOR EJECUTIVO DE BIENES DEL ESTADO, CERTIFICA QUE 1 (1) VEHICULO Y 0 (0) MOTOCICLETAS SON PROPIEDAD DEL ESTADO DE HONDURAS, ESTANDO REGISTRADOS EN NUESTROS INVENTARIOS Y PRESTANDO SERVICIOS A LA SECRETARÍA DE ESTADO EN EL DESPACHO DE ENERGÍA, DEPARTAMENTO DE MANAGUA O MANAGUA Y PARA FINES DE MATRICULA DE AÑO 2023. SE CERTIFICA LA PRESENTE EN TEGUCIGALPA, MUNICIPIO DEL DISTRITO CENTRAL A LOS 12 (DOCE) DÍAS DEL MES DE 05 (MAYO) DEL AÑO 2023.
 DIRECTOR EJECUTIVO DE BIENES DEL ESTADO

INSTITUCIÓN: 000 SECRETARÍA DE ENERGÍA
 GERENCIA ADMINISTRATIVA: 001 GERENCIA GENERAL
 UNIDAD EJECUTORA: 001 COORDINACIÓN ADMINISTRATIVA

Nro. Documento	Nro. Ficha	Nro. de Inventario	Marca	Descripción	Serie	Color	Nro. de Chasis	Nro. Motor	Año	Nro. Placa	Categoría	Costo
000047	000044	210047-0000000001	NISSAN	TURISMO MODELO ALMERA COMBUSTIBLE DIESEL CAPACIDAD PERSONAS	43604248801	GRIS	43604248801	40543217201	2014	GA-00355	2500	791,540.00
TOTAL UNIDAD EJECUTORA:											881	797,500.00
TOTAL GERENCIA ADMINISTRATIVA:											881	797,500.00
TOTAL INSTITUCIÓN:											881	797,500.00

PREPARO: [Firma] (MAYOR DEL GOBIERNO ADMINISTRATIVO)
 VERIFICA: [Firma] (DIRECTOR EJECUTIVO DE BIENES DEL ESTADO)
 CERTIFICACION No. 3078/2023
 EL SUSCRITO DIRECTOR EJECUTIVO DE BIENES DEL ESTADO, CERTIFICA QUE 1 (1) BIENES SON PROPIEDAD DEL ESTADO DE HONDURAS, ESTANDO REGISTRADOS EN EL SUBSISTEMA DE BIENES NACIONALES. DEJO LA ADMINISTRACIÓN DE LA SECRETARÍA DE ENERGÍA, EN TEGUCIGALPA, MUNICIPIO DEL DISTRITO CENTRAL A LOS 2 (DOS) DÍAS DEL MES DE NOVIEMBRE DEL AÑO 2023.
 DIRECTOR EJECUTIVO DE BIENES DEL ESTADO

	SECRETARÍA DE ESTADO EN EL DESPACHO DE ENERGÍA	NCI-TSC/332-00
	PLAN DE MANTENIMIENTO INSTITUCIONAL	SEN

C. Dirección/Departamento/Unidad a la que pertenece el bien.

Vehículos cargados en el sistema de SIAFI a la Gerencia Administrativa

TIPO DE BIEN	Dirección/Departamento/Unidad	MARCA	PLACA
VEHÍCULO	GERENCIA ADMINISTRATIVA	NISSAN	GHA0352
VEHÍCULO	GERENCIA ADMINISTRATIVA	HONDA	GBA2298
VEHÍCULO	GERENCIA ADMINISTRATIVA	HONDA	GBA1901

Vehículo cargado en el sistema de SIAFI a la Gerencia Administrativa asignado al Despacho Ministerial

TIPO DE BIEN	Dirección/Departamento/Unidad	MARCA	PLACA
VEHÍCULO	DESPACHO MINISTERIAL	NISSAN	GHA0351

Vehículos cargados en el sistema de SUBSIAFI a la Dirección General de Hidrocarburos y Biocombustibles.

TIPO DE BIEN	Dirección/Departamento/Unidad	MARCA	PLACA
VEHÍCULO	DIRECCIÓN GENERAL DE HIDROCARBUROS	TOYOTA HILUX	GHA0430
VEHÍCULO	DIRECCIÓN GENERAL DE HIDROCARBUROS	TOYOTA HILUX	GHA0345
VEHÍCULO	DIRECCIÓN GENERAL DE HIDROCARBUROS	TOYOTA HIACE	GHA0346
VEHÍCULO	DIRECCIÓN GENERAL DE HIDROCARBUROS	FORD RANGER	GHA0343

Vehículo cargado en el sistema de SIAFI a la Dirección General de Hidrocarburos y Biocombustibles, asignado a la Subsecretaría de Estado de Hidrocarburos.

TIPO DE BIEN	Dirección/Departamento/Unidad	MARCA	PLACA
VEHÍCULO	SUBSECRETARIA DE HIDROCARBUROS	NISSAN	GHA0344

Vehículo cargado en el sistema de SIAFI a la Dirección General de Electricidad y Mercados.

TIPO DE BIEN	Dirección/Departamento/Unidad	MARCA	PLACA
VEHÍCULO	DIRECCION GENERAL DE ELECTRICIDAD Y MERCADOS	NISSAN	GHA3795

8. Planificación de mantenimiento

A. Mantenimiento preventivo.

1. Dirección/Departamento/Unidad a la que pertenece el bien.
2. Dirección/Departamento/Unidad a la que pertenece el bien.
3. Clasificación por tipo
4. Fecha de la última revisión

PRIMER TRIMESTRE DE MANTENIMIENTO DE FLOTA VEHICULAR DEL AÑO 2024

DIRECCIÓN/UNIDAD	CLASIFICACIÓN POR TIPO BIENES DE USO					FECHA ÚLTIMA REVISIÓN		KILOMETRAJE	MANTENIMIENTO
	VEHÍCULO	TIPO	PLACA	VIN/CHASIS		FECHA	ODOMETROS		
GERENCIA ADMINISTRATIVA	HONDA SHINE	MOTOCICLETA	GBA2298	ME4JC732EH8067736		MARZO	30000.00	PREVENTIVO/CORRECTIVO	
GERENCIA ADMINISTRATIVA	HONDA SHINE	MOTOCICLETA	GBA1901	ME4JC738DJ7007388		MARZO	22000.00	PREVENTIVO/CORRECTIVO	
GERENCIA ADMINISTRATIVA	NISSAN ALMERA	TURISMO	GHA0352	KNMC4C2HMBP795569		FEBRERO	85,997.00	PREVENTIVO	
GERENCIA ADMINISTRATIVA	NISSAN FRONTIER	PICK UP	GHA0351	3N6CD33B0ZK420862		MARZO	54174.00	PREVENTIVO/CORRECTIVO	
GERENCIA ADMINISTRATIVA	NISSAN FRONTIER	PICK UP	GHA3795	3N6CD33B3ZK459171		FEBRERO	6015.00	PREVENTIVO	
DIRECCIÓN DE HIDROCARBUROS	NISSAN FRONTIER	PICK UP	GHA0344	3N6CD33B4ZK426843		MARZO	57082.00	PREVENTIVO/CORRECTIVO	
DIRECCIÓN DE HIDROCARBUROS	FORD RANGER	PICK UP	GHA0343	6FPPXXMJ2PEA34257		MARZO	128415.00	PREVENTIVO/CORRECTIVO	
DIRECCIÓN DE HIDROCARBUROS	TOYOTA HIACE	MICRO BUS	GHA0346	JTFHK02P600012037		MARZO	109610.00	PREVENTIVO/CORRECTIVO	
DIRECCIÓN DE HIDROCARBUROS	TOYOTA HILUX	PICK UP	GHA0430	MROES8DD400185263		MARZO	140000.00	PREVENTIVO/CORRECTIVO	
DIRECCIÓN DE HIDROCARBURO	TOYOTA HILUX	PICK UP	GHA0345	MROES8DD700195415		MARZO	138864.00	PREVENTIVO/CORRECTIVO	

SEGUNDO TRIMESTRE DE MANTENIMIENTO DE FLOTA VEHICULAR DEL AÑO 2024

DIRECCIÓN/UNIDAD	CLASIFICACIÓN POR TIPO BIENES DE USO					FECHA ÚLTIMA REVISIÓN		KILOMETRAJE	MANTENIMIENTO
	VEHÍCULO	TIPO	PLACA	VIN/CHASIS		FECHA	ODOMETROS		
GERENCIA ADMINISTRATIVA	HONDA SHINE	MOTOCICLETA	GBA2298	ME4JC732EH8067736		MAYO - JUNIO	32000.00	PREVENTIVO/CORRECTIVO	
GERENCIA ADMINISTRATIVA	HONDA SHINE	MOTOCICLETA	GBA1901	ME4JC738DJ7007388		MAYO - JUNIO	24000.00	PREVENTIVO/CORRECTIVO	
GERENCIA ADMINISTRATIVA	NISSAN ALMERA	TURISMO	GHA0352	KNMC4C2HMBP795569		MAYO - JUNIO	90,997.00	PREVENTIVO/CORRECTIVO	
GERENCIA ADMINISTRATIVA	NISSAN FRONTIER	PICK UP	GHA0351	3N6CD33B0ZK420862		MAYO - JUNIO	59174.00	PREVENTIVO/CORRECTIVO	
GERENCIA ADMINISTRATIVA	NISSAN FRONTIER	PICK UP	GHA3796	3N6CD33B3ZK459171		MAYO - JUNIO	11015.00	PREVENTIVO/CORRECTIVO	
DIRECCIÓN DE HIDROCARBUROS	NISSAN FRONTIER	PICK UP	GHA0344	3N6CD33B4ZK426843		MAYO - JUNIO	62082.00	PREVENTIVO/CORRECTIVO	
DIRECCIÓN DE HIDROCARBUROS	FORD RANGER	PICK UP	GHA0343	6FPPXXMJ2PEA34257		MAYO - JUNIO	133415.00	PREVENTIVO/CORRECTIVO	
DIRECCIÓN DE HIDROCARBUROS	TOYOTA HIACE	MICRO BUS	GHA0346	JTFHK02P600012037		MAYO - JUNIO	108610.00	PREVENTIVO/CORRECTIVO	
DIRECCIÓN DE HIDROCARBUROS	TOYOTA HILUX	PICK UP	GHA0430	MROES8DD400185263		MAYO - JUNIO	145000.00	PREVENTIVO/CORRECTIVO	
DIRECCIÓN DE HIDROCARBURO	TOYOTA HILUX	PICK UP	GHA0345	MROES8DD700195415		MAYO - JUNIO	138864.00	PREVENTIVO/CORRECTIVO	

 Energía	SECRETARÍA DE ESTADO EN EL DESPACHO DE ENERGÍA	NCI-TSC/332-00
	PLAN DE MANTENIMIENTO INSTITUCIONAL	
		SEN

TERCER TRIMESTRE DE MANTENIMIENTO DE FLOTA VEHICULAR DEL AÑO 2024

DIRECCIÓN/UNIDAD	CLASIFICACIÓN POR TIPO BIENES DE USO				FECHA ÚLTIMA REVISIÓN		KILOMETRAJE	MANTENIMIENTO
	VEHÍCULO	TIPO	PLACA	VIN/CHASIS	FECHA	ODOMETROS		
GERENCIA ADMINISTRATIVA	HONDA SHINE	MOTOCICLETA	GBA2298	ME4JC732EH8067736	AGOSTO-SEPTIEMBRE	34000.00	PREVENTIVO/CORRECTIVO	
GERENCIA ADMINISTRATIVA	HONDA SHINE	MOTOCICLETA	GBA1901	ME4JC738DJ7007388	AGOSTO-SEPTIEMBRE	26000.00	PREVENTIVO/CORRECTIVO	
GERENCIA ADMINISTRATIVA	NISSAN ALMERA	TURISMO	GHA0352	KNMC4C2HMBP795569	AGOSTO-SEPTIEMBRE	95997.00	PREVENTIVO/CORRECTIVO	
GERENCIA ADMINISTRATIVA	NISSAN FRONTIER	PICK UP	GHA0351	3N6CD33B0ZK420862	AGOSTO-SEPTIEMBRE	64174.00	PREVENTIVO/CORRECTIVO	
GERENCIA ADMINISTRATIVA	NISSAN FRONTIER	PICK UP	GHA3795	3N6CD33B3ZK459171	AGOSTO-SEPTIEMBRE	16015.00	PREVENTIVO/CORRECTIVO	
DIRECCIÓN DE HIDROCARBUROS	NISSAN FRONTIER	PICK UP	GHA0344	3N6CD33B4ZK428843	AGOSTO-SEPTIEMBRE	67082.00	PREVENTIVO/CORRECTIVO	
DIRECCIÓN DE HIDROCARBUROS	FORD RANGER	PICK UP	GHA0343	6FPPXXM2PEA34257	AGOSTO-SEPTIEMBRE	138415.00	PREVENTIVO/CORRECTIVO	
DIRECCIÓN DE HIDROCARBUROS	TOYOTA HIACE	MICRO BUS	GHA0346	JTFHK02P600012037	AGOSTO-SEPTIEMBRE	108610.00	PREVENTIVO/CORRECTIVO	
DIRECCIÓN DE HIDROCARBUROS	TOYOTA HILUX	PICK UP	GHA0430	MR0ES8DD400185263	AGOSTO-SEPTIEMBRE	150000.00	PREVENTIVO/CORRECTIVO	
DIRECCIÓN DE HIDROCARBURO	TOYOTA HILUX	PICK UP	GHA0345	MR0ES8DD700195415	AGOSTO-SEPTIEMBRE	143864.00	PREVENTIVO/CORRECTIVO	

CUARTO TRIMESTRE DE MANTENIMIENTO DE FLOTA VEHICULAR DEL AÑO 2024

DIRECCIÓN/UNIDAD	CLASIFICACIÓN POR TIPO BIENES DE USO				FECHA ÚLTIMA REVISIÓN		KILOMETRAJE	MANTENIMIENTO
	VEHÍCULO	TIPO	PLACA	VIN/CHASIS	FECHA	ODOMETROS		
GERENCIA ADMINISTRATIVA	HONDA SHINE	MOTOCICLETA	GBA2298	ME4JC732EH8067736	NOVIEMBRE-DICIEMBRE	36000.00	PREVENTIVO/CORRECTIVO	
GERENCIA ADMINISTRATIVA	HONDA SHINE	MOTOCICLETA	GBA1901	ME4JC738DJ7007388	NOVIEMBRE-DICIEMBRE	28000.00	PREVENTIVO/CORRECTIVO	
GERENCIA ADMINISTRATIVA	NISSAN ALMERA	TURISMO	GHA0352	KNMC4C2HMBP795569	NOVIEMBRE-DICIEMBRE	100997.00	PREVENTIVO/CORRECTIVO	
GERENCIA ADMINISTRATIVA	NISSAN FRONTIER	PICK UP	GHA0351	3N6CD33B0ZK420862	NOVIEMBRE-DICIEMBRE	69174.00	PREVENTIVO/CORRECTIVO	
GERENCIA ADMINISTRATIVA	NISSAN FRONTIER	PICK UP	GHA3795	3N6CD33B3ZK459171	NOVIEMBRE-DICIEMBRE	21015.00	PREVENTIVO/CORRECTIVO	
DIRECCIÓN DE HIDROCARBUROS	NISSAN FRONTIER	PICK UP	GHA0344	3N6CD33B4ZK428843	NOVIEMBRE-DICIEMBRE	72082.00	PREVENTIVO/CORRECTIVO	
DIRECCIÓN DE HIDROCARBUROS	FORD RANGER	PICK UP	GHA0343	6FPPXXM2PEA34257	NOVIEMBRE-DICIEMBRE	143415.00	PREVENTIVO/CORRECTIVO	
DIRECCIÓN DE HIDROCARBUROS	TOYOTA HIACE	MICRO BUS	GHA0346	JTFHK02P600012037	NOVIEMBRE-DICIEMBRE	113610.00	PREVENTIVO/CORRECTIVO	
DIRECCIÓN DE HIDROCARBUROS	TOYOTA HILUX	PICK UP	GHA0430	MR0ES8DD400185263	NOVIEMBRE-DICIEMBRE	155000.00	PREVENTIVO/CORRECTIVO	
DIRECCIÓN DE HIDROCARBURO	TOYOTA HILUX	PICK UP	GHA0345	MR0ES8DD700195415	NOVIEMBRE-DICIEMBRE	148864.00	PREVENTIVO/CORRECTIVO	

**5 Fecha de revisión programada
FECHAS PROGRAMADAS EN EL PACC**

MANTENIMIENTO DE FLOTA VEHICULAR DEL AÑO 2024												
PERIODO 2024	PRIMER TRIMESTRE			SEGUNDO TRIMESTRES			TERCER TRIMESTRES			CUARTO TRIMESTRE		
	ENERO	FEBRERO	MARZO	ABRIL	MAYO	JUNIO	JULIO	AGOSTO	SEPTIEMBRE	OCTUBRE	NOVIEMBRE	DICIEMBRE
HONDA SHINE GBA2298					X			X		X		
HONDA SHINE GBA1901					X			X		X		
NISSAN FRONTIER GHA0344					X			X		X		
NISSAN FRONTIER GHA0351					X			X		X		
FORD RANGER GHA0343			X		X		X		X		X	
TOYOTA HIACE GHA0346			X		X		X		X		X	
TOYOTA HILUX GHA0430			X		X		X		X		X	
TOYOTA HILUX GHA0345			X		X		X		X		X	
NISSAN ALMERA GHA0352		X			X			X		X		
NISSAN FRONTIER GHA3795		X			X			X		X		
PLOTER HP DesignJet T1300												
MANTENIMIENTO AIRES ACONDICIONADOS			X				X			X		
MANTENIMIENTO PLANTA ELECTRICA					X							



ABG. LENIN TUPAC ALPARO PERDOMO
JEFE DE LA SUBGERENCIA DE RECURSOS MATERIALES Y SERVICIOS GENERALES

ELABORADO POR: EVER MARCIO HERNANDEZ RAMOS
OFICIAL COMPRADOR

	SECRETARÍA DE ESTADO EN EL DESPACHO DE ENERGÍA	NCI-TSC/332-00
	PLAN DE MANTENIMIENTO INSTITUCIONAL	SEN

5. Ubicación

SECRETARIA DE ESTADO EN EL DESPACHO DE ENERGÍA EDIFICIO TORRE ALTAMIRA SALIDA A VALLE DE ANGELES

6. Responsable del Mantenimiento (Institución o se va a ejecutar a través .de la garantía de calidad en caso de que aplique).

Grupo Q (solo un vehículo cuenta con garantía)

B. Mantenimiento correctivo

Como se le hace mantenimiento preventivo, el taller emite el diagnostico en caso de que aplique un mantenimiento correctivo.

- | | |
|-----|---|
| N/A | 1. Dirección/Departamento/Unidad a la que pertenece el bien. |
| N/A | 2. Dirección/Departamento/Unidad a la que pertenece el bien. |
| N/A | 3. Clasificación por tipo |
| N/A | 4. Fecha de la última revisión |
| N/A | 5. Fecha de revisión programada |
| | 6. Ubicación |
| N/A | 7. Responsable del Mantenimiento (Institución o se va a ejecutar a través .de la garantía de calidad en caso de que aplique). |

9. Anexos

Control de kilometrajes

BITÁCORA SEMANAL VEHICULAR

FECHA INICIO	FECHA FINAL	MARCA	PLACA	COLOR	KILOMETRAJE ACTUAL	PRÓXIMO MANTENIMIENTO
12/2/2024	16/2/2024	NISSAN	GHA3795	GRIS	6015	11015
12/2/2024	16/2/2024	NISSAN	GH-A0351	AZUL OSCURO	52025	54,174
12/2/2024	16/2/2024	NISSAN	GH-A0344	BLANCO	55056	57,082
12/2/2024	16/2/2024	NISSAN	GH-A0352	BEIGE	86020	90,997
12/2/2024	16/2/2024	TOYOTA	GH-A0430	BLANCO	135581	140000
12/2/2024	16/2/2024	TOYOTA	GH-A0345	BLANCO	129313	133,864
12/2/2024	16/2/2024	TOYOTA	GH-A0346	BLANCO	102609	103,610
12/2/2024	16/2/2024	FORD RANGER	GH-A0343	GRIS MARINO	125890	128,415
12/2/2024	16/2/2024	HONDA	GBA1901	NEGRO	21609	20,000
12/2/2024	16/2/2024	HONDA	GBA2298	GRIS	29445	30,000
5/2/2024	9/2/2024	NISSAN	GHA3795	GRIS	5900	5000
5/2/2024	9/2/2024	NISSAN	GH-A0351	AZUL OSCURO	51828	47,564
5/2/2024	9/2/2024	NISSAN	GH-A0344	BLANCO	51828	57,082
5/2/2024	9/2/2024	NISSAN	GH-A0352	BEIGE	85,720	85,000
5/2/2024	9/2/2024	TOYOTA	GH-A0430	BLANCO		140000
5/2/2024	9/2/2024	TOYOTA	GH-A0345	BLANCO	130306	133,864
5/2/2024	9/2/2024	TOYOTA	GH-A0346	BLANCO		103,610
5/2/2024	9/2/2024	FORD RANGER	GH-A0343	GRIS MARINO	124775	128,415
5/2/2024	9/2/2024	HONDA	GBA1901	NEGRO	21409	20,000
5/2/2024	9/2/2024	HONDA	GBA2298	GRIS	27501	30,000
FECHA INICIO	FECHA FINAL	MARCA	PLACA	COLOR	KILOMETRAJE ACTUAL	PRÓXIMO MANTENIMIENTO

Registro de Mantenimiento de vehículos

MANTENIMIENTO DE VEHÍCULOS AÑO 2023										
VEHÍCULO	PLACA	FECHA DE SERVICIO	KILOMETRAJE	MANTENIMIENTO / TALLER	NO PROCESO	COSTE	NOTAS/SERVICIO RECIBIDO			
31	NISSAN FRONTIER	GH4034E	012/2023	52362.00	Correctivo	GRUPO Q	SEN-OM-GA-2023-254	L	12,588.77	Cambio de aceite, filtro de motor, alineamiento de ruedas
32	NISSAN FRONTIER	GH4038T	11/2/2023	48174.00	Preventivo	GRUPO Q	SEN-OM-GA-2023-255	L	1,989.26	Cambio de aceite, filtro de motor, arandela Carter, fluidos
33	HONDA SHINE	GH41951		19900.00	Correctivo	DIDEMO	SEN-OM-GA-2023-256			Cambio de aceite, filtro de aire, engrase de ejes, balanceros y ejes traseros, engrase de cadena, cambio de baterías
34	HONDA SHINE	GH42256		26250.00	Preventivo	DIDEMO	SEN-OM-GA-2023-254			
29	FORD RANGER	GH40343		121640	Correctivo	NING CHEMICALS S. de R. L.	SEN-OM-GA-205-2223			
28	TOYOTA HILUX	GH40345		128655	Correctivo	NING CHEMICALS S. de R. L.	SEN-OM-GA-205-2223			
27	TOYOTA HILUX	GH40340		134877	Correctivo	NING CHEMICALS S. de R. L.	SEN-OM-GA-205-2023			
26	NISSAN ALMERA	GH40382	28/4/2023	80000.00	CORRECTIVO	NING CHEMICALS S. de R. L.	SEN-OM-GA-22-2023	L	3,858.98	100% - 30. Filtro de aceite, arandela para Carter, filtro de
25	NISSAN FRONTIER	GH40381	4/5/2023	42554.00	CORRECTIVO	GRUPO Q	SEN-OM-GA-175-2023	L	20,528.63	
24	FORD RANGER	GH40343	17/8/2023	116792.00	CORRECTIVO	NING CHEMICALS S. de R. L.	SEN-OM-GA-192-2023	L	14,000.40	Cambio de aceite-motor y filtro de motor, revisión y limpieza de frenos, revisión de frenos, filtro de cabina A/C, 2 baterías de tarjetas de memoria
23	TOYOTA HACE	GH40346	17/8/2023	88511.00	CORRECTIVO	NING CHEMICALS S. de R. L.	SEN-OM-GA-153-2023			revisión; cambio de filtro de A/C, filtro de combustible, procesos de baterías, tarjetas de memoria, banda del compresor, banda de polea steering, ser de
22	TOYOTA HILUX	GH40345	28/7/2023	124441.00	CORRECTIVO	NING CHEMICALS S. de R. L.	SEN-OM-GA-102-2023	L	5,994.05	Cambio de aceite SAE 5W-40, arandela Carter, filtro de aceite, filtro de cabina, filtro de aire, Baterías: maras, Escopeta General
21	HONDA SHINE	GH4190T	23/7/2023	17900.00	Preventivo	DIDEMO	SEN-OM-GA-2023-128	L	2,802.20	Cambio de aceite, filtro de aire, engrase de ejes, balanceros y ejes traseros, engrase de cadena, cambio de baterías
20	HONDA SHINE	GH42288	18/7/2023	25950.00	Preventivo	DIDEMO				
19	TOYOTA HILUX	GH40340	8/7/2023	128070.00	CORRECTIVO	NING CHEMICALS S. de R. L.	SEN-OM-GA-102-2023	L	20,628.25	Cambio de aceite SAE 5W-40, arandela Carter, filtro de aceite, filtro de cabina, filtro de aire, Fricciones, Pulverizador de aceite de motor, Escopeta General
18	NISSAN FRONTIER	GH40344	11/7/2023	47071.00	Preventivo	GRUPO Q	SEN-OM-GA-2023-115	L	5,667.28	Arandela Carter, filtro de aceite, Impulsor de Bomba Aceite Nissan API CASSE B, Filtro de aire.
17	TOYOTA HACE	GH40346	29/6/2023		CAMBIO DE BATERIA	AUTOMYS	SEN-OM-GA-2023-114	L	5,900.00	Cambio de batería y servicio de instalación
16	FORD RANGER	GH40343	9/2/2023	112206.00	CORRECTIVO	DUMSA-FORD	SEN-OM-GA-2023-255	L	5,203.87	Reparación de puerta trasera, cambio de faja de
15	NISSAN FRONTIER	GH40351	18-4-2023	36785.00	CORRECTIVO	GRUPO Q	SEN-OM-GA-285-2023	L	20,527.95	Cambio de aceite, filtro de motor, recilización de discos de embrague, procesos de baterías, baje de barras estabilizadora, cambio de bomba impulsadora, cambio
14	NISSAN ALMERA	GH40382	28/4/2023	74215.00	CORRECTIVO	NING CHEMICALS S. de R. L.	SEN-OM-GA-205-2223	L	20,628.20	Cambio de aceite, filtro de motor, filtro A/C, filtro de combustible, Fricciones delanteras, cambio de flecha baterías, batería, alineamiento y balanceo.
13	HONDA SHINE	GH42288	26/2/2023	23852.00	CAMBIO DE LLANTAS	DIDEMO	SEN-OM-GA-888-2023	L	6,000.00	Cambio de barras, 2 barras delanteras 275-15
12	HONDA SHINE	GH4190T	26/2/2023	16911.00	CAMBIO DE LLANTAS	DIDEMO				Cambio de barras, 2 barras traseras 150-15, Recambio y balanceo
11	TOYOTA HACE	GH40346	15/4/2023		CAMBIO DE LLANTAS	DUPLOF	SEN-OM-GA-2023-58	L	5,388.00	Cambio de 4 barras con Nissan 150/70R15C
10	TOYOTA HILUX	GH4054E	19/4/2023	118242.00	CORRECTIVO	NING CHEMICALS S. de R. L.	SEN-OM-GA-853-2023	L	15,195.25	Cambio de aceite, filtro de aceite, arandela, filtro de cabina A/C, Filtro de aire, Filtro de combustible, Frenos de emergencia, Rec. de baterías, Alineamiento, recilización de baterías, Escopeta General

Elaborado por: CRISTIAN FERNANDO GUILLEN Firma:  Fecha: 29/2/2024	Revisado por: Abog. Lenin Alfaro Firma:  Fecha: Fecha: 29/2/2024	Aprobado por: Abog. Luis Munguia Firma:  Fecha: Fecha: 29/2/2024
--	---	---